

# *RELATO DE CASO CLÍNICO: O TRATAMENTO DA CISTITE BACTERIANA RECIDIVANTE EM CÃO COM ESSENCIAS VIBRACIONAIS*

## **CLINICAL CASE REPORT: TREATMENT OF RELAPSING BACTERIAL CYSTITIS IN DOG WITH VIBRATIONAL ESSENCES**

**Daniela Franco Lopes**

danielavethomeopata@hotmail.com

Médica Veterinária Homeopata, Mestre em Engenharia Biomédica com ênfase no Tratamento Homeopático do Câncer, Responsável pelo Tratamento Homeopático do Hospital Veterinário Estima (Taubaté-SP), Consultora Científica dalnjectecenter, Consultora Científica da Zooquantic- CRMV-SP 11.150.

### **RESUMO**

A resistência bacteriana a antibióticos tem sido uma problemática enfrentada em nível clínico-hospitalar, ainda que utilizemos uma boa combinação de bases antibióticos verificamos a recidiva dos processos infecciosos aumentando a possibilidade de cronificação. Neste estudo foi verificada e demonstrada a efetividade das essências vibracionais combinadas à orientação dietética em Cistites recidivantes.

**Palavra-Chave:** Cão. Cistite Bacteriana. Essências Vibracionais.

### **ABSTRACT**

Bacterial resistance to antibiotics has been a problematic clinical hospital-level faced, even if we use a good combination of antibiotics we see the relapse of chronic infectious processes, which in this study was shown the effectiveness of vibrational essences combined with dietary change.

**Key-Word:** Dog. Bacterial Cystitis. Vibrational Essences.

## INTRODUÇÃO

Cistite é uma inflamação da bexiga, que pode ter inúmeras causas, não apenas bacterianas, pode advir de pedras na bexiga, infecções bacterianas em outra parte do trato urinário, pólipos, tumores e defeitos anatômicos da bexiga que são as causas mais comuns da doença.

A cistite pode gerar um grande número de sintomas urinários, dificuldade para urinar; urinar com maior frequência e alguns se tornam incontinentes (não conseguem segurar a urina por muito tempo). Também pode ocorrer o aparecimento de sangue na urina. Os cães geralmente se recuperam com certa facilidade, mas animais que desenvolveram cistite em decorrência de tumores têm um prognóstico reservado.

## Sinais Clínicos

Hematúria, polaciúria, disúria, estrangúria, o animal lambe a genitália com frequência e sofre de incontinência ocasional, dor e dificuldade para urinar, lambadura da genitália e escoamento involuntário ocasional de urina.

## Diagnóstico

O diagnóstico é feito geralmente por meio de exame físico, análise e cultura da urina. Pedras na bexiga, uma causa comum de cistite, algumas vezes podem ser percebidas na bexiga ou na uretra, durante o exame físico. A análise da urina avalia problemas como a presença de sangue, bactéria, cristais minerais, células cancerosas, proteínas e focos inflamatórios. Muitas vezes é necessária uma cultura de urina para determinar com precisão se há bactérias presentes e, em caso positivo, quais os antibióticos mais eficazes para o tratamento. Radiografias

abdominais, algumas vezes com uso de contraste, são úteis na visualização da estrutura da bexiga e na determinação da presença de cálculos. Outra ferramenta que pode ser útil para o diagnóstico é a ultrassonografia do conteúdo da bexiga. Este procedimento também permite que se faça a medição da espessura da parede da bexiga.

### Prognóstico e tratamento

O prognóstico varia de acordo com a causa da cistite. Se for devido a uma infecção bacteriana, o prognóstico é bom, com um tratamento utilizando um antibiótico apropriado.

O tratamento depende da causa da cistite. A cistite bacteriana requer tratamento com antibiótico apropriado, que pode ser indicado pelo resultado da cultura da urina.

Agentes etiológicos de cistite em cães e gatos.

---

Animais	Staphylococcus	Streptococcus	Proteus	E.coli	Sem crescimento	Total
Caninos	42	16	21	5		
Felinos	6	0	12	10	19	
Total	102	28	12	34		
	(29,4%)	(5,8%)	(5,8%)	(23,5%)		(35,2%)

---

Fonte: v.1, n.1, maio/outubro. 2003 - Veterinária em Foco

### DESENVOLVIMENTO

Paciente: Canis familiaris, Maltes, fêmea.

20/06/12- 1ª Consulta, queixa clínica: Paciente encaminhado de Dermatologista, o proprietário alega já ter usado vários antibióticos e corticoides

*Revista Saúde Quântica / vol.2 - nº 2 / Jan - Dez 2013*

*RELATO DE CASO CLÍNICO: O TRATAMENTO DA CISTITE BACTERIANA  
RECIDIVANTE EM CÃO COM ESSENCIAS VIBRACIONAIS*

para controle de Alergia Atópica. O início do processo alérgico foi após ciclo de vacinações anuais (V10, rábica, Giárdia e Bronchi), que foram dadas no mesmo dia, promovendo reação urticariforme. Foi medicada com Prometazina e Penicilina por 3 dias. O Proprietário relata baixa ingestão de água e tem episódios de Anúria e inapetência, associados a desconfortos gasosos abdominais e agitação noturna com dificuldade para dormir, Prurido intenso, queda de pelos.

Exame clínico: pele irritada e vermelha, eritemas e pústulas no ventre, coxas e região perianal, alopecia localizada, sensibilidade abdominal, bexiga repleta, dor renal, estertor gasoso, paciente agitado e ansioso. No Exame laboratorial de Urina I realizado ela já apresentava uma pequena alteração de proteínas.

1ª: Prescrição Vibracional:

1. DIÁTESE II- 0,5ml, 2X DIA por 4 meses.

\*dieta hipoalérgica

2. KUTHANIS- 0,5ml 2X DIA

3. Hemoterapia semanal por 5 semanas, depois quinzenal por 2 meses. Exames realizados: urina I



Avenida Granadeiro Guimarães, 155 - Centro - Taubaté - SP - CEP: 12020-130  
 Telefone: (12) 3411-6460 E-mail: atendimento@estima.vet.br

<b>Nº OS: 21021</b>	<b>Animal: Brisa</b>		<b>Data: 20/06/2012</b>
Espécie : Canina		Raça: Maltes	Sexo: Fêmea
Proprietário : Lourdes Emiko Furushina		Dt Nasc.: 14/06/2005	Idade: 7a 0m 6d
Requisitante : Daniela Franco Lopes			
Clínica : Estima Hospital Veterinário			
Endereço : Avenida Granadeiro Guimarães		Nº: 155	
Fone : (12) 3411-6460			

**URINA I**

Material...: URINA		Valores de Referência
Exame físico		
Aspecto.....	LIGEIRAMENTE TURVO	
Cor.....	AMARELO OURO	
Odor.....	SUI GENERIS	
Densidade.....	1047	Normal 1,015 a 1,045
Bioquímica urinária		
Ph.....	6,0	5,5 a 6,5
Bilirrubina.....	AUSENTE	Ausente
Proteínas.....	++	até 30 mg%
Urobilinogênio.....	NORMAL	Normal
Glicose.....	AUSENTE	Ausente
Sangue oculto.....	AUSENTE	Ausente
Corpos cetônicos.....	AUSENTE	Ausentes
Nitritos.....	NEGATIVO	Negativo
Sedimentoscopia		
Hemácias.....	3	1 a 2 por campo
Leucócitos.....	12	1 a 2 por campo
Cilindros.....	AUSENTE	
Cristais.....	AUSENTE	
Células descamativas.....	RARAS	

Assinado eletronicamente por: CLAUDIA BASSANI - CRB: 35205/01-D

*RELATO DE CASO CLÍNICO: O TRATAMENTO DA CISTITE BACTERIANA  
RECIDIVANTE EM CÃO COM ESSENCIAS VIBRACIONAIS*

**Retorno em 12/08/2012:** O proprietário relata que o animal diminuiu a coceira, mas ainda lambe as patas dianteiras, continua agitada, os pelos cresceram, pelos muito secos.

**Exame clínico:** a pele estava cicatrizada e sem pústulas, mas pele e pelos estavam muito secos.

**2ª Prescrição:**

Parlathum e Corretorium 1x dia cada, 0,5ml e Ômega 3 - 1g ao dia.

**Em 05.10.12**—pronto atendimento- teve crise de abdome agudo, tristeza e inapetência, dificuldade pra urinar, baixa ingesta de água. Foram realizados exames complementares como Urina I e Cultura que revelou presença de Staphylococcus epidermis, fosfatúria, proteinúria e leve Hematúria na urina. Neste período foi prescrito por 2 meses antibióticos indicados na cultura (Amoxicilina com Acido Clavulânico e posteriormente Norfloxacino a cada 12 horas) onde houve uma pequena melhora clínica, mas não houve o controle bacteriano, havendo necessidade de usar antiespasmódicos a cada 8 horas.

**Retorno 12.11.12-** O proprietário relata onde houve uma pequena melhora clínica com os antibióticos, mas não houve o controle bacteriano demonstrado pelo exame de urina I, as cólicas continuam com estertores abdominais tremores, havendo necessidade de usar antiespasmódicos a cada 8 horas.

**3ª Prescrição:** Corretor Anergico, 0,5ml - 2x dia,

Filther, 0,5ml, 2x dia

\* dieta renal.



Avenida Granadeiro Guimarães, 155 - Centro - Taubaté - SP - CEP: 12020-130  
 Telefone: (12) 3411-6460 E-mail: atendimento@estima.vet.br

---

**Nº OS: 25405**      **Animal: Brisa**      **Data: 12/11/2012**

Espécie : Canina      Raça: Maltes      Sexo: Fêmea  
 Proprietário : Lourdes Emiko Furushina      Dt. Nasc.: 14/06/2005      Idade: 7a 4m  
 Requisitante : Daniela Franco Lopes  
 Clínica : Estima Hospital Veterinário  
 Endereço : Avenida Granadeiro Guimaraes      Nº: 155  
 Telefone : (12) 3411-6460

---

**URINA I**

Material...: URINA

Valores de Referência:

Exame físico

Aspecto.....	TURVO	
Cor.....	AMARELO OURO	
Odor.....	FÉTIDO	
Densidade.....	1,041	Normal 1,015 a 1,04
Bioquímica urinária		
Ph.....	8,5	5,5 a 6,5
Bilirrubina.....	AUSENTE	Ausente
Proteínas.....	++	até 30 mg%
Urobilinogênio.....	AUSENTE	Normal
Glicose.....	AUSENTE	Ausente
Sangue oculto.....	AUSENTE	Ausente
Corpos cetônicos.....	AUSENTE	Ausentes
Nitritos.....	AUSENTE	Negativo
Sedimentoscopia		
Hemácias.....	INCONTÁVEIS	1 a 2 por campo
Leucócitos.....	INCONTÁVEIS	1 a 2 por campo
Cilindros.....	HIALINO DISCRETO.	
Cristais.....	POSFATO TRIPLO AMONIACO MAGNESIANO (ESTRUVITA) ABUNDANTES; POSFATO AMORFO ABUNDANTES.	
Células descamativas.....	MODERADA.	
Outros elementos.....	FLORA BACTERIANA AUMENTADA.	

Assinado eletronicamente por: MAYARA MATHIDIOS TASSARA RODRIGUES - CRMV: 31331

**RELATO DE CASO CLÍNICO: O TRATAMENTO DA CISTITE BACTERIANA  
RECIDIVANTE EM CÃO COM ESSENCIAS VIBRACIONAIS**



Avenida Granadeiro Guimarães, 155 - Centro - Taubaté - SP - CEP: 12020-130  
 Telefone: (12) 3411-6460 E-mail: atendimento@estima.vet.br

<b>Nº OS: 28185</b>	<b>Animal: Brisa</b>	<b>Data: 26/02/2013</b>
<i>Espécie</i> : Canina	<i>Raça</i> : Maltes	<i>Sexo</i> : Fêmea
<i>Proprietário</i> : Lourdes Emiko Furushina	<i>Dt. Nasc.</i> : 14/06/2005	<i>Idade</i> : 7a 8m 12d
<i>Requisitante</i> : Daniela Franco Lopes		
<i>Clínica</i> : Estima Hospital Veterinario		
<i>Endereço</i> : Avenida Granadeiro Guimarães	<i>Nº</i> : 155	
<i>Fone</i> : (12)3411-6460		

**URINA I**

<i>Material...: URINA</i>	<i>Valores de Referência</i>
 <i>Exame físico</i>	
<i>Método de obtenção.....</i>	NÃO INFORMADO
<i>Aspecto.....</i>	LIGEIRAMENTE TURVO
<i>Cor.....</i>	AMARELO
<i>Odor.....</i>	SUIS GENERIS
<i>Densidade.....</i>	1,048 <span style="float: right;">Normal 1,015 a 1,045</span>
 <i>Bioquímica urinária</i>	
<i>Ph.....</i>	6,0 <span style="float: right;">5,5 a 6,5</span>
<i>Bilirrubina.....</i>	AUSENTE <span style="float: right;">Ausente</span>
<i>Proteínas.....</i>	TRAÇOS <span style="float: right;">até 30 mg%</span>
<i>Urobilinogênio.....</i>	NORMAL <span style="float: right;">Normal</span>
<i>Glicose.....</i>	AUSENTE <span style="float: right;">Ausente</span>
<i>Sangue oculto.....</i>	AUSENTE <span style="float: right;">Ausente</span>
<i>Corpos cetônicos.....</i>	AUSENTE <span style="float: right;">Ausentes</span>
<i>Nitritos.....</i>	NEGATIVO <span style="float: right;">Negativo</span>
 <i>Sedimentoscopia</i>	
<i>Hemácias.....</i>	16 <span style="float: right;">1 a 2 por campo</span>
<i>Leucócitos.....</i>	2 <span style="float: right;">1 a 2 por campo</span>
<i>Cilindros.....</i>	AUSENTE.
<i>Células descamativas.....</i>	DISCRETA.
<i>Outros elementos.....</i>	FLORA BACTERIANA DISCRETA.

Assinado eletronicamente por: MAYARA MATHIDIOS TASSARA RODRIGUES - CRMV: 31331



**Retorno em 26/02/2013**

Houve melhora significativa na cultura bacteriana e no exame químico, os fosfatos desapareceram, mas ainda apresentava 3-4 episódios de colica na semana. Melhorou ingestão de água, mas não está eliminando muito volume urinário.

**4ª Prescrição:** Filther -0,5ml, 4x dia,

Corretor anérgico -0,5ml 4x dia

G. Himunus -0,5ml, 2x dia

Água Alcalina Ibira como única fonte de ingestão.



Avenida Granadeiro Guimarães, 155 - Centro - Taubaté - SP - CEP: 12020-130  
Telefone: (12) 3411-6460 E-mail: atendimento@estima.vet.br

<b>Nº OS: 29428</b>	<b>Animal: Brisa</b>	<b>Data: 23/04/2013</b>
Espécie : Canina	Raça: Maltes	Sexo: Fêmea
Proprietário : Lourdes Emiko Furushina	Dt Nasc.: 14/06/2005	Idade: 7a 10m 9d
Requisitante : Daniela Franco Lopes		
Clinica : Estima Hospital Veterinário		
Endereço : Avenida Granadeiro Guimarães	Nº: 155	
Fone : (12) 3411-6460		

**URINA I**

Material...: URINA		Valores de Referência
Exame físico		
Método de obtenção.....	MICÇÃO NATURAL	
Aspecto.....	LÍMPIDO	
Cor.....	AMARELO CLARO	
Odor.....	SUI GENERIS	
Densidade.....	1,008	Normal 1,015 a 1,045
Bioquímica urinária		
Ph.....	6,0	5,5 a 6,5
Bilirrubina.....	NEGATIVO	Ausente
Proteínas.....	NEGATIVO	até 30 mg%
Urobilinogênio.....	NORMAL	Normal
Glicose.....	NEGATIVO	Ausente
Sangue oculto.....	NEGATIVO	Ausente
Corpos cetônicos.....	NEGATIVO	Ausentes
Nitritos.....	NEGATIVO	Negativo
Sedimentoscopia		
Hemácias.....	RARAS	1 a 2 por campo
Leucócitos.....	RAROS	1 a 2 por campo
Células descamativas.....	CÉLULAS VAGINAIS: 01 P/CAMPO/400X AGLOMERADOS DE CÉLULAS VAGINAIS: RAROS P/CAMPO/400X	
Outros elementos.....	BACTÉRIAS: RARAS	

Assinado eletronicamente por: THAISA APETITTO SANCHES TOSTA - CRMV: 29171

RELATO DE CASO CLÍNICO: O TRATAMENTO DA CISTITE BACTERIANA  
RECIDIVANTE EM CÃO COM ESSENCIAS VIBRACIONAIS

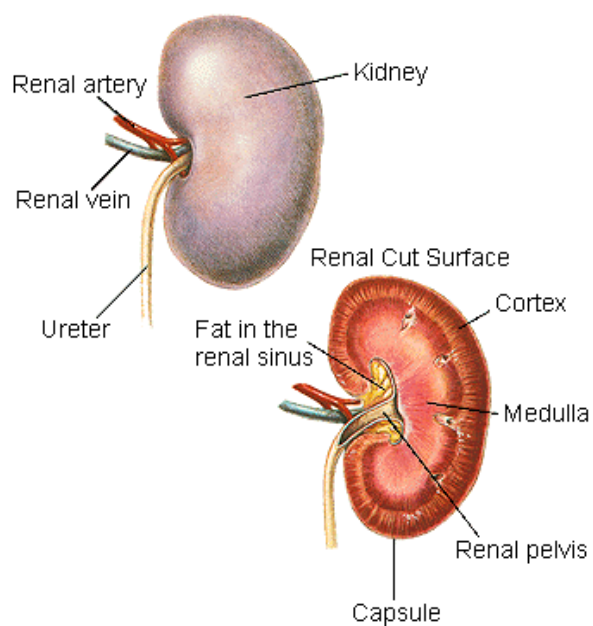
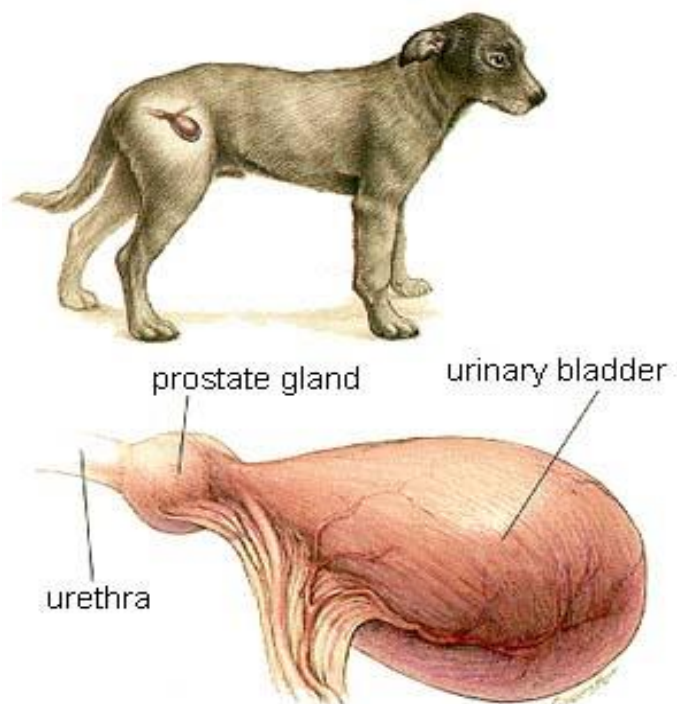

**Retorno em 23.04.13-** o Proprietário relata que não esta mais usando Antiespasmódico, o animal esta comendo bem, melhorou ingesta de agua e diurese.

**Exame clínico:** apresenta leve sensibilidade a palpação renal, houve uma remissão total dos cristais da bexiga e da proteinúria.

**4ª prescrição:** Filther-0,5ml, 2x dia.

Corretor Anergico- 0,5ml - 2x dia.

Ômega 3 - 1g dia, agua Alcalina Ibirá.

Até a presente data.

## **CONCLUSÃO**

Embora estudos clínicos realizados com antibiogramas tenham demonstrado a efetividade e sensibilidade em 100% dos antibióticos específicos para cada paciente, o que se encontra na pratica clinica são um numero considerável de pacientes que apresentam recidivas clínicas e evolução do quadro clínico para gastrites, alergias e a própria piora do quadro anteriormente exibido, promovendo comprometimento renal futuro. Sabe-se que pacientes com cristais na vesícula urinária e com proteinúria tendem a evoluir a um mal prognostico manifestando insuficiência renal no médio prazo e que apenas a soroterapia de manutenção tem sido utilizada como terapia conservadora. Com o conhecimento e aplicabilidade das terapias bioenergéticas através da Biofísica entendemos que os fatores que promovem a melhora e o equilíbrio dos pacientes com infecções recidivantes é a propriedade biofísica concedida por meio do estímulo eletromagnético que ocorre na boca, ativando por ressonância a biorreceptividade celular a nutrientes, regulando o terreno biológico de predisposição a infecções e melhorando a imunidade e a nossa conexão da mente em direção à cura. Concluindo por meio dos

*RELATO DE CASO CLÍNICO: O TRATAMENTO DA CISTITE BACTERIANA  
RECIDIVANTE EM CÃO COM ESSENCIAS VIBRACIONAIS*

sintomas exibidos junto aos exames laboratoriais que houve o controle bacteriano e harmonização do trato urinário.

**REFERENCIAS**

AZEVEDO, J.S. ; PETRUCCI, C.G.; RODRIGUES, P.R C.; OLIVEIRA, S.J.O.  
Suscetibilidade a Antimicrobianos, de Bactérias Isoladas de Diversas.

BERALDO, M; ARNT, R; SALES, W Nutrição Multifuncional celular, Naturopatia Holística e Integral, 1ª ed. Editora Pure, PR, 2000.

GERBER, R. Um Guia Prático de medicina vibracional, Editora Cultrix, 2000.

MÉNÉTRIER, J. A Medicina das Funções, Ed Organon, Biopress, 1ª edição, 2000.

Patologias em Cães e Gatos, **Revista Veterinária em Foco**, ISSN 1679-5237.  
Vol.1, n.º1, maio/outubro, 2003. Acesso em 02.09.2012. Disponível em  
<http://www.renalvet.com.br/nefrologia/cistite/>